

# Mit Licht verwöhnt

*Großflächige Fenster sorgen für reichlich einfallendes Tageslicht.*

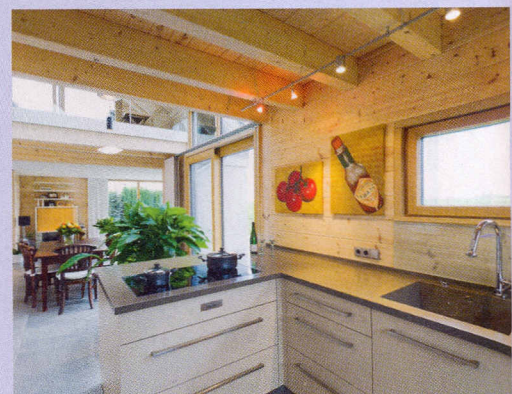

Zwar aus robust-sinnlichem Massivholz, aber bloß nicht im Landhausstil sollte Haus „Sonnblick“ sein. Modern und schlicht, mit sachlichen, klaren Linien und viel Glas sticht es aus der ländlichen Umgebung heraus. Der hellgraue Außenanstrich ist dem aktuellen Farbtrend zu verdanken, dazu passend sind Dachziegel und Fensterrahmen in Anthrazit gehalten. In Anlehnung an das, was man gemeinhin unter „klassischem Bauhausstil“ versteht, bestimmen kubische Formen die Architektur; allerdings erlaubte der Bebauungsplan kein Flachdach. Die exklusive Lage des Grundstückes auf einer Anhöhe war aber wichtiger als ein flaches Dach, deshalb wurde ein Kompromiss namens „Satteldach“ gefunden. An der Süd-West-Ecke des Hauses konnte ein aus dem Grundriss

heraustretender Kubus, mit Terrasse auf dem begehbaren Flachdach, verwirklicht werden. Die sehr hellen, massiven Kiefernwände, die mit einem UV-Schutzanstrich vorm Nachdunkeln bewahrt werden, wurden mit weiß verputzten Trennwänden in Ständerbauweise ergänzt. Nach oben breitet sich der Wohnbereich durch einen Luft-raum über dem Essbereich aus und reicht bis zum offenen Firstbalken.

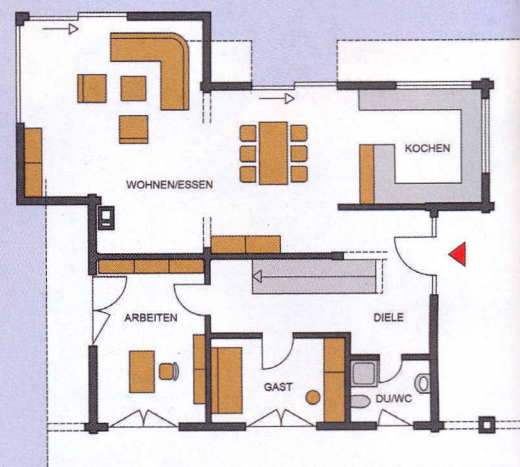

1 5 m

EG

## Fullwood: Sonnblick

**Hausbezeichnung:** Haus Sonnblick

**Bauweise:** einschalige massive Blockbohlenbauweise aus dreifach verleimter nordischer Kiefer

**Dach:** Satteldach 35°

**Abmessungen:** 13,50 m x 12 m

**Wohnnutzfläche:** 177,43 m²

**Primärenergiebedarf:** 72,1 kWh/m²a

**Haustechnik:** Gas-Brennwerttechnik,

Fußbodenheizung, kontrollierte Be- und Entlüftung

**Preis:** ab OK KD schlüsselfertig € 365.000, Richtmeistermontage oder Ausbauhaus auf Anfrage

**Hersteller:** Fullwood Wohnblockhaus, Oberste Höhe, 53797 Lohmar, Tel.: 0 22 06/95 33-700, [www.fullwood.de](http://www.fullwood.de)